

PRÉCALE DE VITRAGE

GAMME ALU

Les précales de vitrage viennent se clipser dans les fonds de feuillures des différentes gammes ALUMINIUM pour permettre un calage respectant le DTU 39 P1-1.

PRECALE OUVRANT STANDARD GAMME 5700 (SEPALUMIC)

B834308PV2C

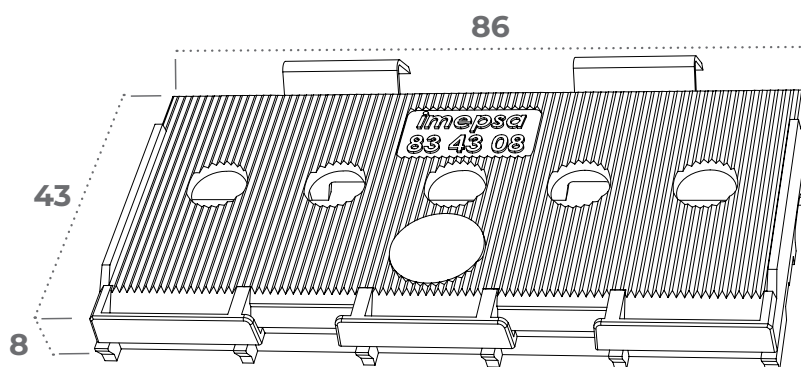

APPLICATIONS

Toutes nos précales **comportent un système de clipsage performant**, qui leurs assurent un **positionnement stable** tout au long de la durée de vie de la menuiserie et qui leur permette de **mettre à niveau le fond de feuillure**. Certaines d'entre elles disposent de **2 épaulements latéraux**, qui leur assure de **maintenir en place les cales de vitrage complémentaires « EXPLORER » sans ajout de silicone**. La conception des cales **permet un drainage efficace de l'eau** dans la feuillure du profilé. Ces cales sont réalisées en **polypropylène copolymère vierge ou régénéré** en fonction des références, matières **imputrescibles et 100% recyclables**. Notre **PP régénéré est créé à partir de produit de post-consommation**. Le recyclage de ces plastiques de qualité supérieur permet de présenter le **même niveau de propriétés mécaniques qu'une matière vierge et de réduire l'impact environnemental**.

PRÉCALE DE VITRAGE

GAMME ALU

RÉFÉRENCES ET CARACTÉRISTIQUES

Gammiste	Gamme	Référence	Longueur	Largeur	Epaisseur	Coloris	Matière	Cond.
PROFILS SYSTEMES	CUZCO OUVRANT TRADI	B836105PV2C	80	54	5	Noir	Régénéré	Carton 1000
	CUZCO OUVRANT CACHE	B833404PV2C	80	34	5	Gris	Régénéré	Carton 1000
	CUZCO DORMANT TRADI	B833715PV2C	80	37,5	15	Noir	Régénéré	Carton 500
		B834715PV2C	80	47,3	15			Carton 500
		B835115PV2C	80	51,1	15			Carton 500
	CUZCO DORMANT OUVRANT CACHE	B833729PV2C	80	37,5	29	Noir	Régénéré	Carton 250
		B834729PV2C	80	47,3	29			Carton 250
		B835129PV2C	80	51,1	29			Carton 250
	SEPALUMIC	GAMME 5200 DORMANT ET TRAVERSE	B833410PV2C	80	35	10	Noir	Régénéré
GAMME 5700 OUVRANT		B834308PV2C	80	45	8	Noir	Régénéré	Carton 500

PRODUITS COMPLÉMENTAIRES

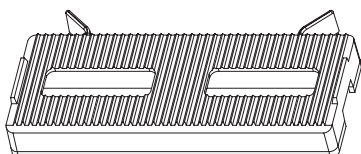

PRÉCALE DORMANT ET TRAVERSE
GAMME 5200 (SEPALUMIC)

B833410PV2C

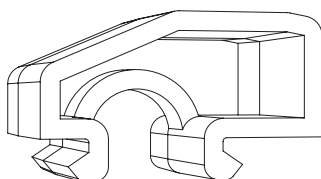

CALE DE JEU TRANSPORT
GORGE 14/18

B231260JD2C

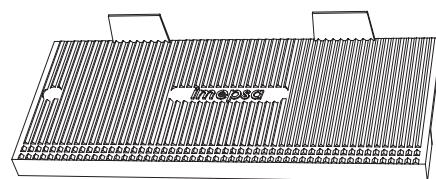

CALE DE VITRAGE
EXPLORER

B050732CE4C